

**ETE 2026**

# **ALSH SAINT-THURIAU**

Du 6 juillet au 7 août



## 3-6 ans

Semaine 1	Matin 9h - 12h	Après-midi 14h - 17h
Lundi 6 juillet	<b><u>Déco &amp; danse de l'ALSH :</u></b> Stickers déco & chorégraphie de l'été	<b><u>Activité manuelle :</u></b> Dessous de verre mosaïque
Mardi 7 juillet	<b><u>Acitivité sportive :</u></b> Chasse aux couleurs (à l'étang)	<b><u>Activité manuelle :</u></b> Mangeoire pour les oiseaux
Mercredi 8 juillet	<b><u>Acitivité sportive :</u></b> Boulodrome	<b><u>Activité manuelle :</u></b> Moulin à vent
Jeudi 9 juillet	<b><u>Cuisine</u></b>	<b><u>Acitivité sportive :</u></b> Jeux de ballons
Vendredi 10 juillet	<b><u>Sortie à l'Ile aux Moines avec une conteuse (25 places) :</u></b> RDV à 9h à l'ALSH - Retour à 18h Prévoir une tenue adaptée au temps, de l'eau, crème solaire, un pique-nique et un goûter	



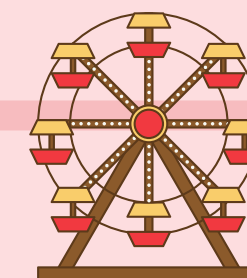

## 3-6 ans

Semaine 2	Matin 9h - 12h	Après-midi 14h - 17h
Lundi 13 juillet	<b><u>Activité sportive :</u></b> Initiation au hand et au basket	 <b><u>Activité manuelle :</u></b> Peinture en feu d'artifice
Mardi 14 juillet	<b><u>Férialé</u></b>	
Mercredi 15 juillet	<b><u>Inter-centre 3-6 ans à Réguiny :</u></b> RDV à 9h avec un pique-nique, une gourde avec de l'eau et une tenue de sport Nous pique-niquons sur place et nous rentrons pour la sieste / Jeux libres après le dodo	
Jeudi 16 juillet	 <b><u>Activité manuelle:</u></b> Papillon cuillère en paillettes	<b><u>Activité sportive :</u></b> Jeu interactif
Vendredi 17 juillet	<b><u>Sortie à Kingoland (25 places) :</u></b> RDV à 10h à l'ALSH - Retour pour 17h Prévoir une tenue adaptée au temps, un maillot de bain, un pique-nique, une gourde avec de l'eau et un gouter	



# 3-6 ans

Semaine 3	Matin 9h - 12h	Après-midi 14h - 17h
Lundi 20 juillet	<b><u>Activité manuelle :</u></b> Paille en bulle	<b><u>Activité sportive :</u></b> Jeux d'eau
Mardi 21 juillet	<b><u>Activité manuelle :</u></b> Pots de fleurs en graine 	<b><u>Activité sportive :</u></b> Initiation au vélo Prévoir une tenue de sport, un casque et un vélo/draisienne en bon état !
Mercredi 22 juillet	<b><u>Activité manuelle :</u></b> Bouteille sensorielle	<b><u>Activité sportive :</u></b> Parcours sensoriel 
Jeudi 23 juillet	<b><u>Activité manuelle :</u></b> préparation du grand jeu & cuisine	<b><u>Grand jeu:</u></b> Summer Land
Vendredi 24 juillet	 <b><u>Sortie à la ferme Le Botrai à Saint-Trimoël (25 places) :</u></b> RDV à 9h à l'ALSH - Retour à 17h30 Prévoir une tenue adaptée au temps, un pique-nique, un goûter, une gourde avec de l'eau et des bottes si mauvais temps	

## 3-6 ans

### Semaine 4

Matin  
9h - 12h

Après-midi  
14h - 17h

Lundi 27 juillet

**Activité Sportive :**  
Les statues musicales

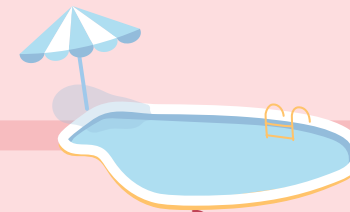

**Activité manuelle :**  
Lucioles colorées

Mardi 28 juillet

**Piscine découverte à Pontivy (25 places) :**  
Prévoir un maillot de bain, une serviette et  
de la crème solaire

**Activité manuelle :**  
Notre croco géant

Mercredi 29 juillet

**Activité Sportive :**  
Acrosport

**Activité manuelle :**  
Peinture au pistolet



Jeudi 30 juillet

**Activité manuelle :**  
Préparation de feuilles "gratte-couleurs"

**Activité Sportive :**  
Parcours d'aventure et mission jungle

Vendredi 31 juillet



**Sortie à l'accrobrancherie à St Gonnerly (25 places) :**  
Départ à 10h30 - Retour à 17h  
Prévoir une tenue de sport, un pique-nique, un goûter, une gourde avec de l'eau

# 3-6 ans

Semaine 5	Matin 9h - 12h	Après-midi 14h - 17h
Lundi 3 août	<b><u>Activité manuelle :</u></b> Peinture au pistolet	 <b><u>Activité sportive :</u></b> Initiation à la gym
Mardi 4 août	<b><u>Activité sportive :</u></b> Rallye photo	<b><u>Activité manuelle :</u></b> Peinture en scotch
Mercredi 5 août	 <b><u>Bowling à Pontivy (25 places) :</u></b> RDV à 9h30 à l'ALSH - Retour à 12h Prévoir une paire de chaussettes	<b><u>Activité manuelle :</u></b> Bracelet en perles
Jeudi 6 août	<b><u>Cuisine</u></b>	<b><u>Boom-Chorégraphie de l'été</u></b>
Vendredi 7 août	<b><u>Sortie au Ranch de Calamity Jane à Languidic (25 places) :</u></b> Départ à 10h de l'ALSH - Retour à 17h30 Prévoir une tenue de sport, un pique-nique, un goûter, une gourde avec de l'eau	

